

Dopravní opatření při akci : Chudčice - III. etapa bezbariérové chodníky

Celková situace

I. FÁZE - Chudčice směr Kuřim (prac.místo)



Zhotovitel:					
Kreslil:	PhDr. Denisa Pešková / tel.: 731 650 587 / e-mail: peskova@inkadz.cz	 <small>DOPRAVNÍ ŽNAČENÍ - HRADEC KRÁLOVĚ, s.r.o. Obchodní mluva 258 023 02 Předměstí, s.r.l. IČO: 274 78 866 DIČ: CZ27478866 tel.: 495 581 319 e-mail: info@inkadz.cz web: www.inkadz.cz</small>			
Zodp. projektant:	PhDr. Denisa Pešková / tel.: 731 650 587 / e-mail: peskova@inkadz.cz				
Kontroloval:	Jan Pazdziora / tel.: 605 273 134 / e-mail: pazdziora@inkadz.cz				
Kraj:	Jihomoravský	Okres:	Brno - venkov	Obec:	Chudčice
Akce:	III. ETAPA bezbariérové chodníky Chudčice - směr Kuřim - I. FÁZE DOPRAVNĚ INŽENÝRSKÁ OPATŘENÍ			DATUM:	22.03.2021
				Č. ZAKÁZKY:	21069
				STUPEŇ PD:	DIO
				MĚŘÍTKO:	-
				FORMÁT:	A3

Dopravní opatření při akci : Chudčice - III. etapa bezbariérové chodníky směr Kuřim

I. FÁZE

— pracovní úsek cca 158m , (zábor se bude posouvat max. po 30 m)

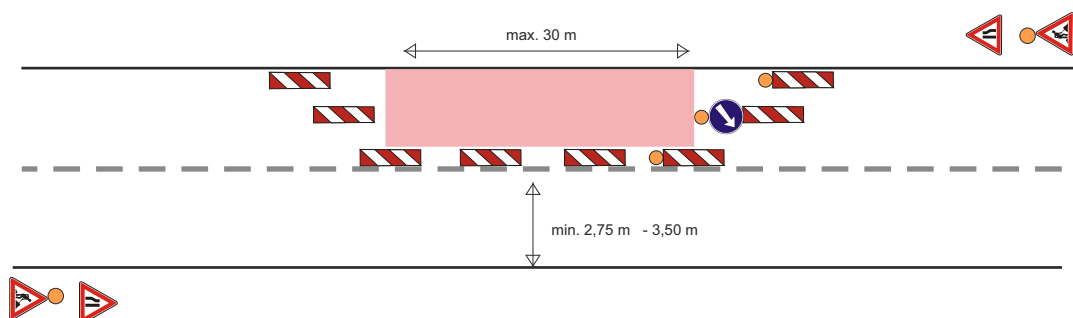

DZ bude posunováno a dle potřeby zrcadlově přemístěno v závislosti na postupu prací.

Zhotovitel:					
Kreslil:	PhDr. Denisa Pešková / tel.: 731 650 587 / e-mail: peskova@inkadz.cz	 DOPRAVNÍ INŽENÝRING - HRADEC KRÁLOVÉ s.r.o. Obchodní mříž 258 503 02 Přibylčice s.r.l. IČO: 274 78 866 DIČ: CZ27478866 tel.: 495 581 318 e-mail: info@inkadz.cz web: www.inkadz.cz			
Zodp. projektant:	PhDr. Denisa Pešková / tel.: 731 650 587 / e-mail: peskova@inkadz.cz				
Kontroloval:	Jan Pazdziora / tel.: 605 273 134 / e-mail: pazdziora@inkadz.cz				
Kraj:	Jihomoravský	Okres:	Brno - venkov	Obec:	Chudčice
Akce:	III. ETAPA bezbariérové chodníky Chudčice - směr Kuřim - I. FÁZE DOPRAVNÉ INŽENÝRSKÁ OPATŘENÍ			DATUM:	22.03.2021
				Č.ZAKÁZKY:	21069
				STUPEŇ PD:	DIO
				MĚŘÍTKO:	-
				FORMÁT:	A3

Stávající trvalé DZ, které neodpovídá dopravnímu opatření bude zakryto.

Dopravní opatření při akci : Chudčice - III. etapa bezbariérové chodníky směr Kuřim

I. FÁZE

— pracovní úseky, které budou řízeny pomocí SSZ a řádně proškolenými pracovníky stavby



Silniční provoz bude kyvadlově řízen pomocí SSZ

Schéma v době určené pro řízení SSZ

PO - PÁ od 9:00 hod do 15:00 hod
od 17:00 hod do 07:00 hod
SO - NE nepřetržitě (00:00 - 24:00)

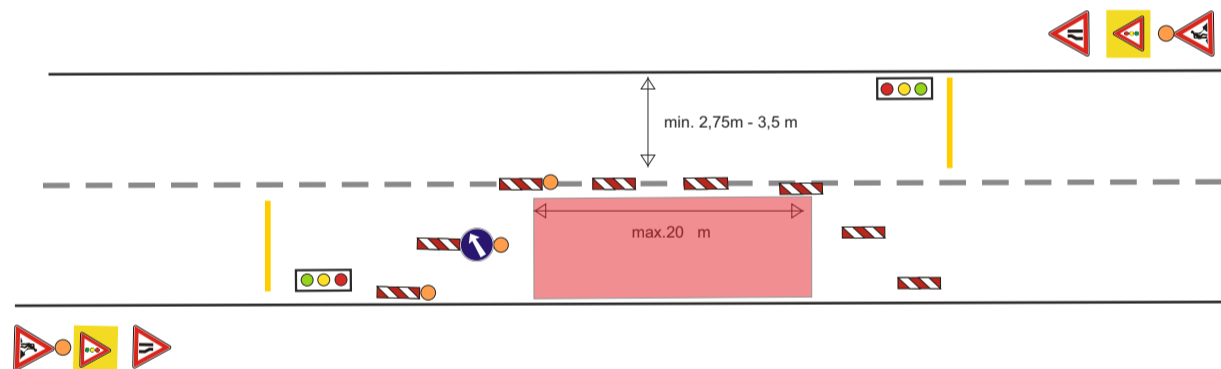

Silniční provoz bude kyvadlově řízen řádně proškolenými pracovníky stavby.

Schéma v době určené pro řízení dopravy pracovníky stavby

PO - PÁ od 07:00 hod do 09:00 hod
od 15:00 hod do 17:00 hod

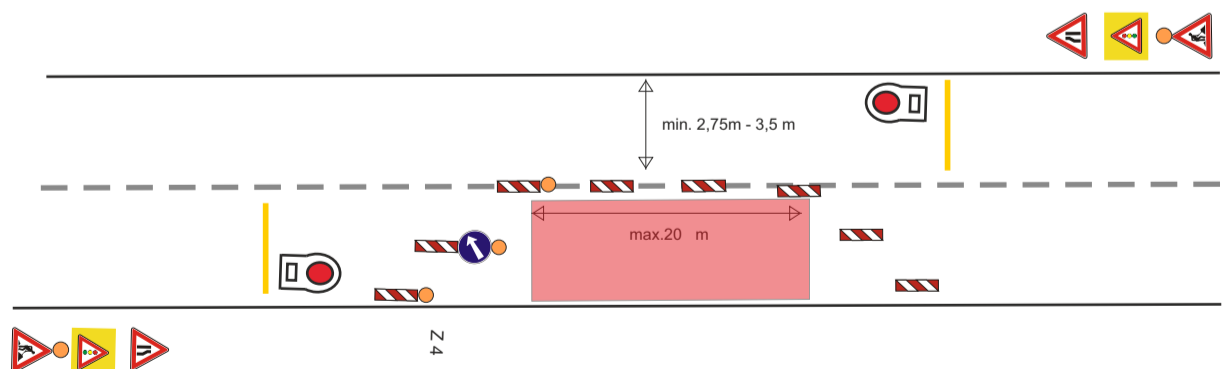

Zhotovitel:		 IS-PK KEY INŽENÝRSKÉ SÍTĚ			
Kreslil:	PhDr. Denisa Pešková / tel.: 731 650 587 / e-mail: peskova@inkadz.cz	 INKA DOPRAVNÍ INŽENÝRSKÉ SÍTĚ Občanská míra 288 503 02 Pílemyšice n.L. IČO: 274 78 866 DIČ: CZ27478866 tel.: 495 581 313 e-mail: info@inkadz.cz web: www.inka-inzenyrske-site.cz			
Zodp. projektant:	PhDr. Denisa Pešková / tel.: 731 650 587 / e-mail: peskova@inkadz.cz				
Kontroloval:	Jan Pazdziora / tel.: 605 273 134 / e-mail: pazdziora@inkadz.cz				
Kraj:	Jihomoravský	Okres:	Brno - venkov	Obec:	Chudčice
Akce:		III. ETAPA bezbariérové chodníky Chudčice - směr Kuřim - I.FÁZE DOPRAVNĚ INŽENÝRSKÁ OPATŘENÍ		DATUM:	22.03.2021
				Č.ZAKÁZKY:	21069
				STUPEŇ PD:	DIO
				MĚŘÍTKO:	-
				FORMÁT:	A3

Stávající trvalé DZ, které neodpovídá dopravnímu opatření bude zakryto.